



ESTADO DO RIO GRANDE DO SUL
PLANO DE CONTINGÊNCIA MUNICIPAL
MUNICÍPIO DE PONTÃO

Caracterização do Cenário

DADOS DO MUNICÍPIO

Nome do Município: Pontão	População: 3857
Área: 505,7131	Receita Líquida: 21649836,6500
PIB (Produto Interno Bruto): 213852729,0000	IDHM: 0,7250

PREFEITURA

Endereço da prefeitura: Av Julio Mailhos, 1613	Longitude: -28.058692128763067
Latitude: -52.678767129598775	

LOCAL DE DOAÇÕES

Nome: Secretaria de Assistência Social	Longitude: -28.05886254966458
Latitude: -52.67876691664556	

Informações Relevantes:

O Plano de Contingência de Proteção e Defesa Civil do município de Pontão tem como objetivo principal estabelecer os procedimentos a serem adotados pelo órgão competente nas respostas as emergências e desastres, e na atuação direta ou indireta em eventos relacionados aos referidos desastres ocorridos. Sendo que no município os desastres mais comuns são: estiagem, vendaval e granizo, enxurradas e doenças virais com destaque ao COVID-19. Este Plano de Contingência com vistas a contemplar uma análise dos riscos identificados como prováveis e relevante, na facilitação e otimização das ações junto à população atingida, levando em conta a realidade do município tanto na área urbana com na área rural.

QUEM ACIONA O PLANO DE CONTINGÊNCIA

Acionista: Prefeito Municipal	Outro:
Nome: Velton Vicente Hahn	Telefone: (54) 3308-1900

DOCUMENTOS

Nome	Ação
Nenhum documento foi anexado.	

Cenários de Risco

CLASSIFICAÇÃO DO RISCO - 1

Tipo de Risco: Tempestade Local, Convectiva, Tornados
Histórico da recorrência: Ocorreu no ano de 2018

Área de Risco - 1.1

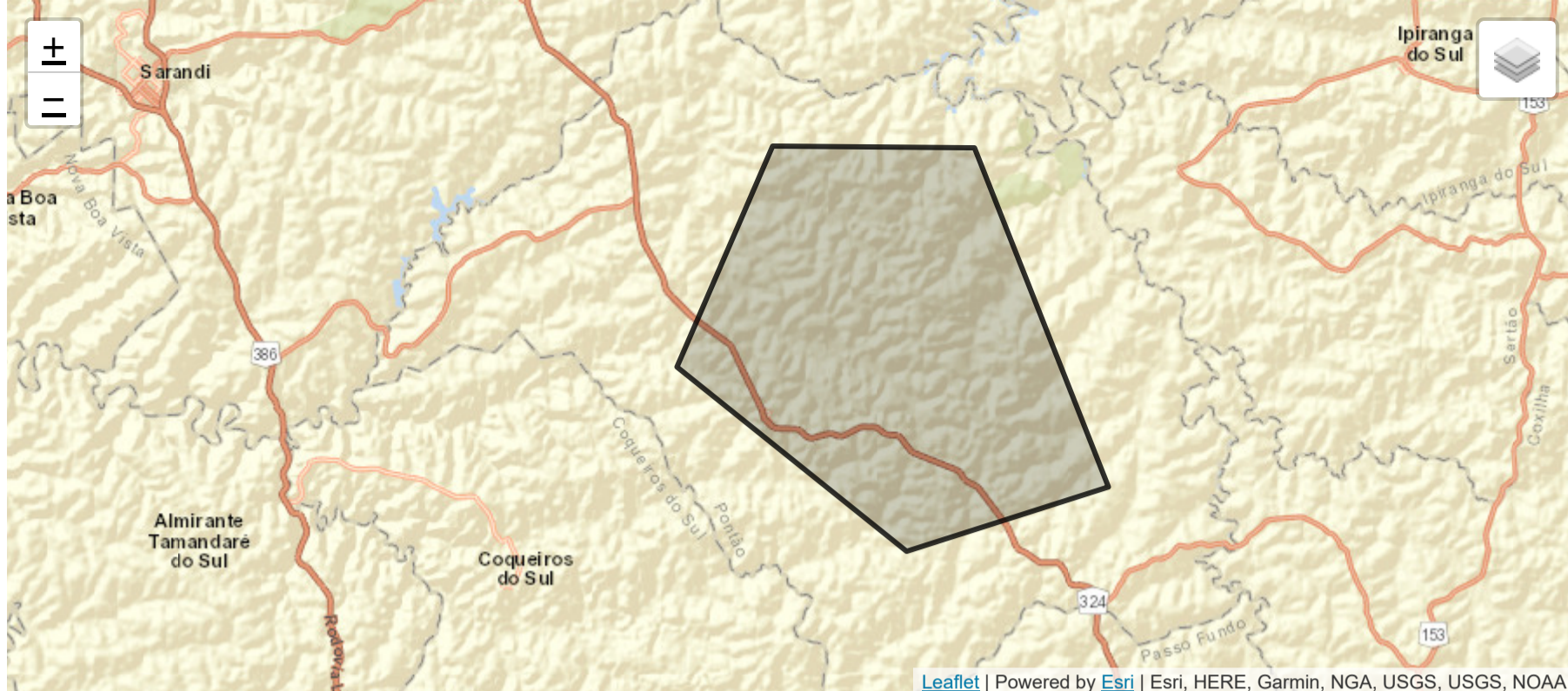

Informações relevantes: O evento Tempestade Local/Convectiva - Tornados, atingiu toda a área rural e urbana do Município, com fortes rajadas de vento que ultrapassaram os 250 km/H, ocasionaram o destelhamento de várias residências e a destruição completa de unidades habitacionais e pavilhões da área rural e urbana do Município, também o forte vendaval atingiu escolas da rede pública de ensino ocasionando o destelhamento das mesmas.

Identificação dos possíveis danos - 1.1

Nº de residências: 180
 Nº de afetados: 2332

Nº de prédios públicos: 4
 Características da Área Afetada: RURAL_E_URBANA

Pontos sensíveis - 1.1.1

Identificação:
 Tipo: Residencial
 Descrição: Habitação unifamiliar

DOCUMENTOS

Nome	Descrição	Ação
Nenhum documento foi anexado.		

CLASSIFICAÇÃO DO RISCO - 2

Tipo de Risco: Tempestade Local, Convectiva, Granizo
 Histórico da recorrência: Ocorreu no ano de 2007

Área de Risco - 2.1

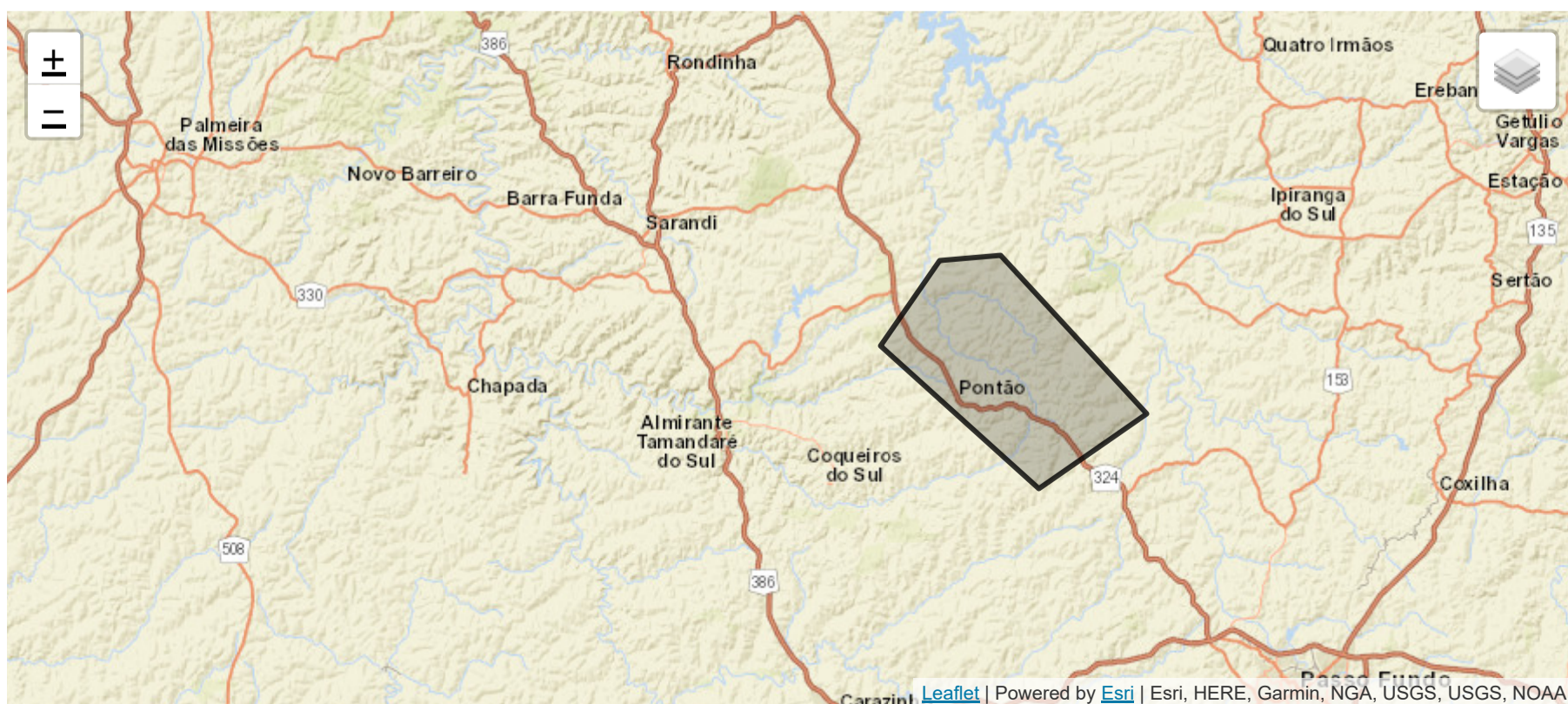

Informações relevantes: O município foi afetado por granizo acompanhado com um alto índice de precipitação pluviométrica registrando 120 mm de chuva. A tempestade de granizo agravou ainda mais a situação do Município ocasionando danos graves aos telhados de residências segundo levantamento feito pela Secretaria Municipal de Obras. A forte chuva ocasionou danos em estradas vicinais do Município, além de comprometer a tubulação pluvial. Também na atividade agropecuária acumula prejuízos.

Identificação dos possíveis danos - 2.1

Nº de residências: 100

Nº de afetados: 400

Nº de prédios públicos: 0

Características da Área Afetada: RURAL_E_URBANA

Pontos sensíveis - 2.1.1

Identificação:

Tipo: Residencial

Descrição: Habitação unifamiliar

DOCUMENTOS

Nome	Descrição	Ação
Nenhum documento foi anexado.		

CLASSIFICAÇÃO DO RISCO - 3

Tipo de Risco: Enxurradas

Histórico da recorrência: Ocorreu 1997,2011

Área de Risco - 3.1

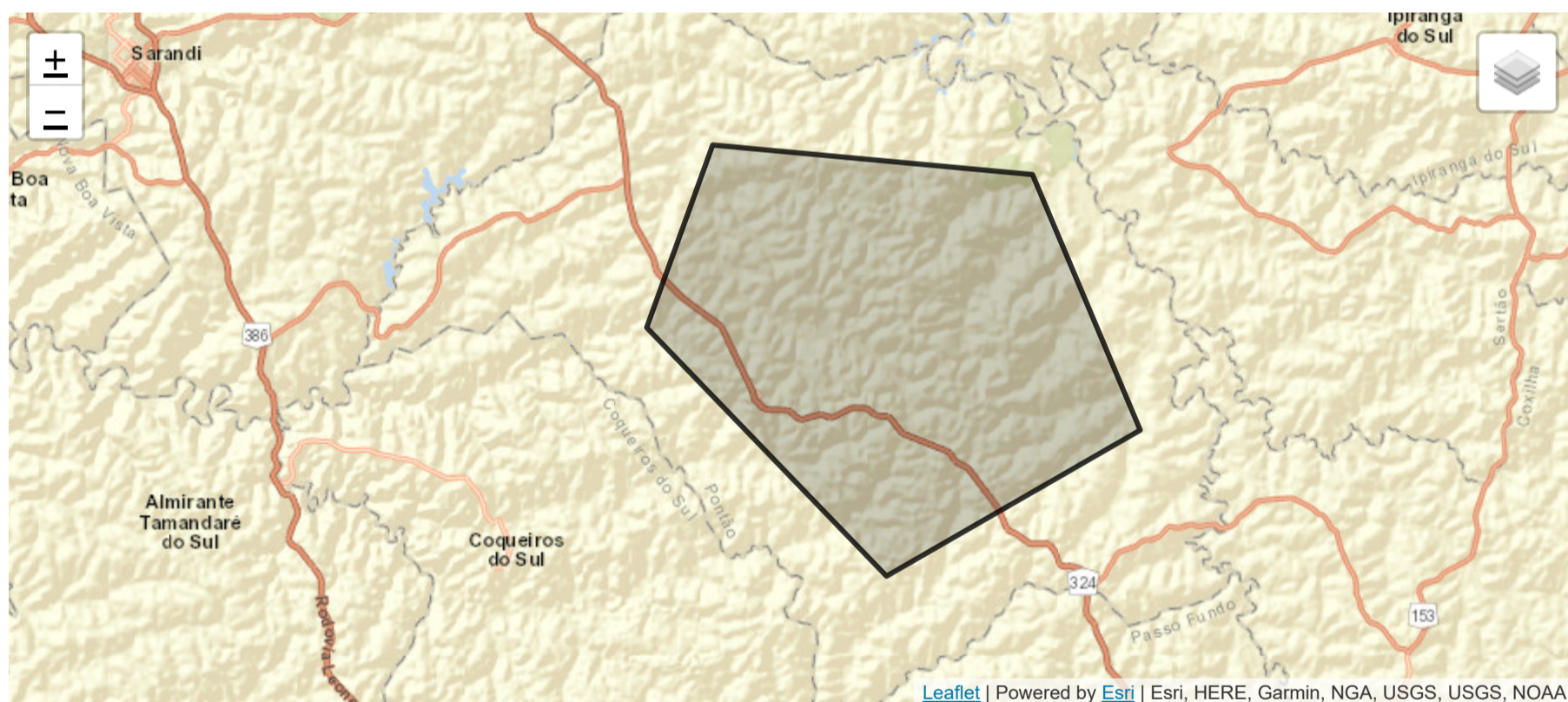

Informações relevantes: Evento Adverso - Enxurrada e inundações bruscas, provocando desequilíbrio entre o sistema de drenagem das estradas e o volume caudal, provocando enxurradas, avaria e destruição de pontes A inclinação do terreno local contribui para intensificar a torrente e causar os danos.

Identificação dos possíveis danos - 3.1

Nº de residências: 100

Nº de afetados: 400

Nº de prédios públicos: 0

Características da Área Afetada: RURAL_E_URBANA

Pontos sensíveis - 3.1.1

Identificação:

Tipo: Residencial

Descrição: Habitação unifamiliar

DOCUMENTOS

Nenhum documento foi anexado.

CLASSIFICAÇÃO DO RISCO - 4

Tipo de Risco: Tempestade Local, Convectiva, Vendaval

Histórico da recorrência: Ocorreu nos anos de 2002,2009,2010

Área de Risco - 4.1

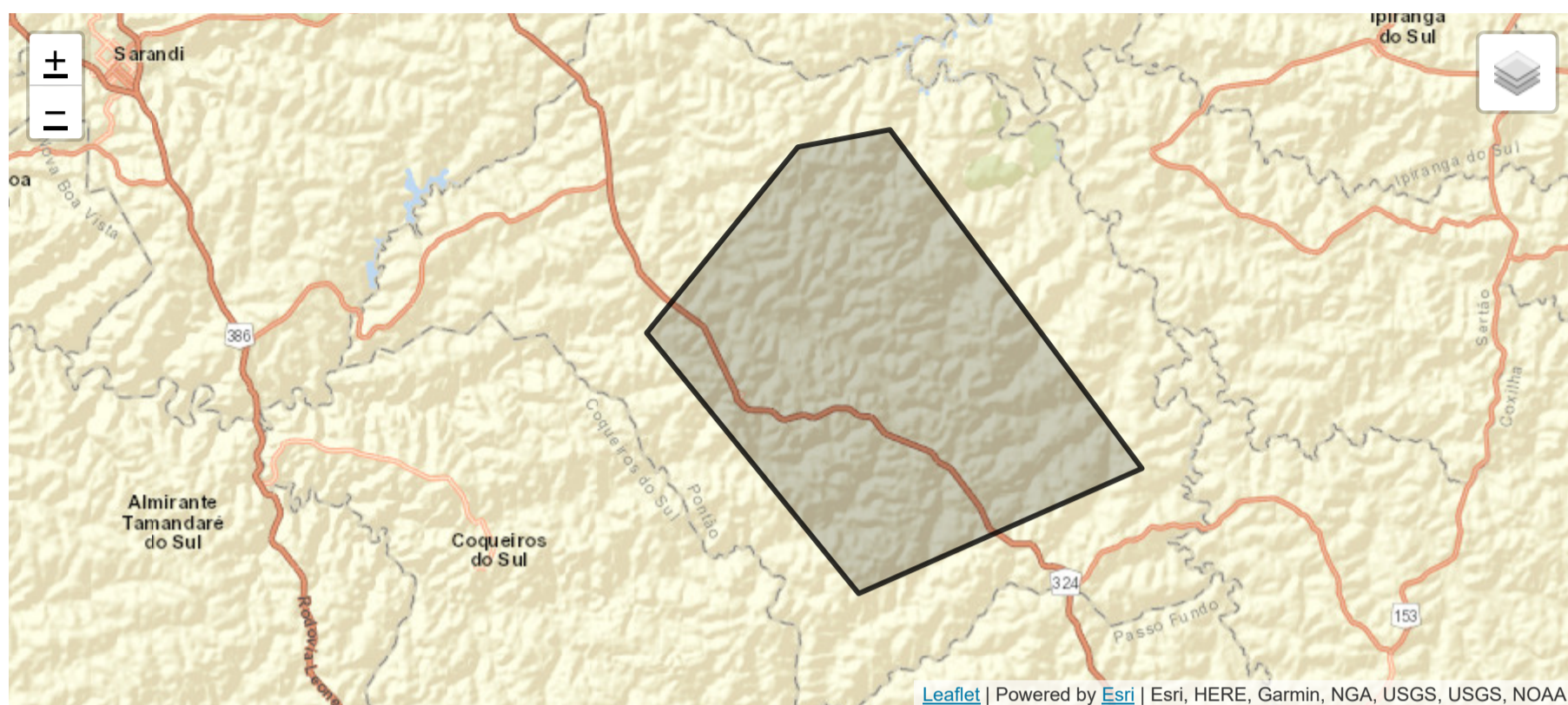

Informações relevantes:

Identificação dos possíveis danos - 4.1

Nº de residências: 140

Nº de afetados: 560

Nº de prédios públicos: 0

Características da Área Afetada: RURAL_E_URBANA

Pontos sensíveis - 4.1.1

Identificação:

Tipo: Residencial

Descrição: Habitação unifamiliar

DOCUMENTOS

Nome	Descrição	Ação
Nenhum documento foi anexado.		

CLASSIFICAÇÃO DO RISCO - 5

Tipo de Risco: Tempestade Local, Convectiva, Chuvas Intensas

Histórico da recorrência: Ocorreu nos anos 2014,2016,2017

Área de Risco - 5.1

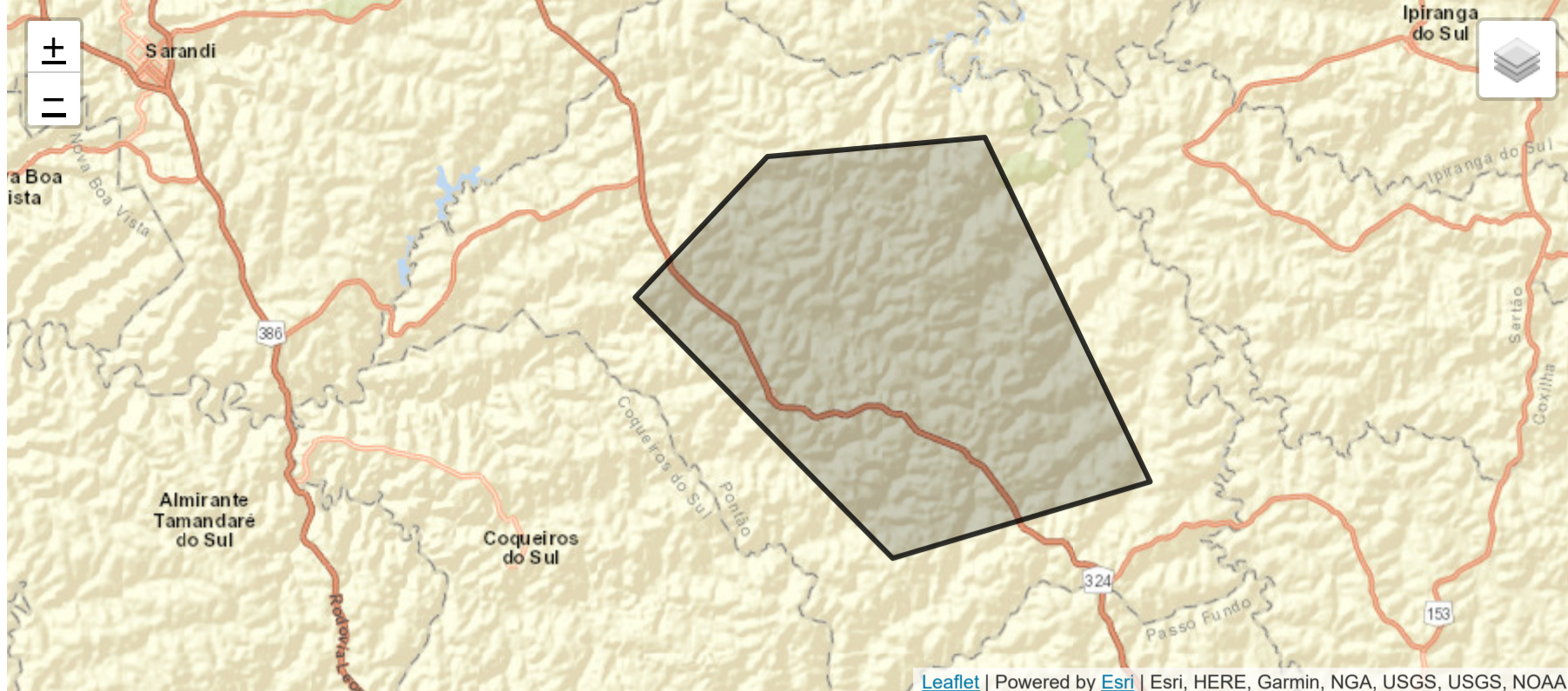

Leaflet | Powered by Esri | Esri, HERE, Garmin, NGA, USGS, USGS, NOAA

Informações relevantes: O evento tempestade local/convectiva-chuvas intensas, atingiu toda a área rural do Município, na área urbana a ação do vento causou danos no Bairro Centro: na Avenida Julio de Maílhos, s/n, Corredor DAER s/n, travessa 28 de novembro s/n, na Rua 25 de Julho, s/n e na Rua Luiz Mourinho, nº 103.

Identificação dos possíveis danos - 5.1

Nº de residências: 197
Nº de afetados: 790

Nº de prédios públicos: 0
Características da Área Afetada: RURAL_E_URBANA

Pontos sensíveis - 5.1.1

Identificação:
Tipo: Residencial
Descrição: Habitação unifamiliar

DOCUMENTOS

Nome	Descrição	Ação
Nenhum documento foi anexado.		

CLASSIFICAÇÃO DO RISCO - 6

Tipo de Risco: Seca, Estiagem
Histórico da recorrência: Ocorreu nos anos de 2002,2004,2012,2014,2020,2021

Área de Risco - 6.1

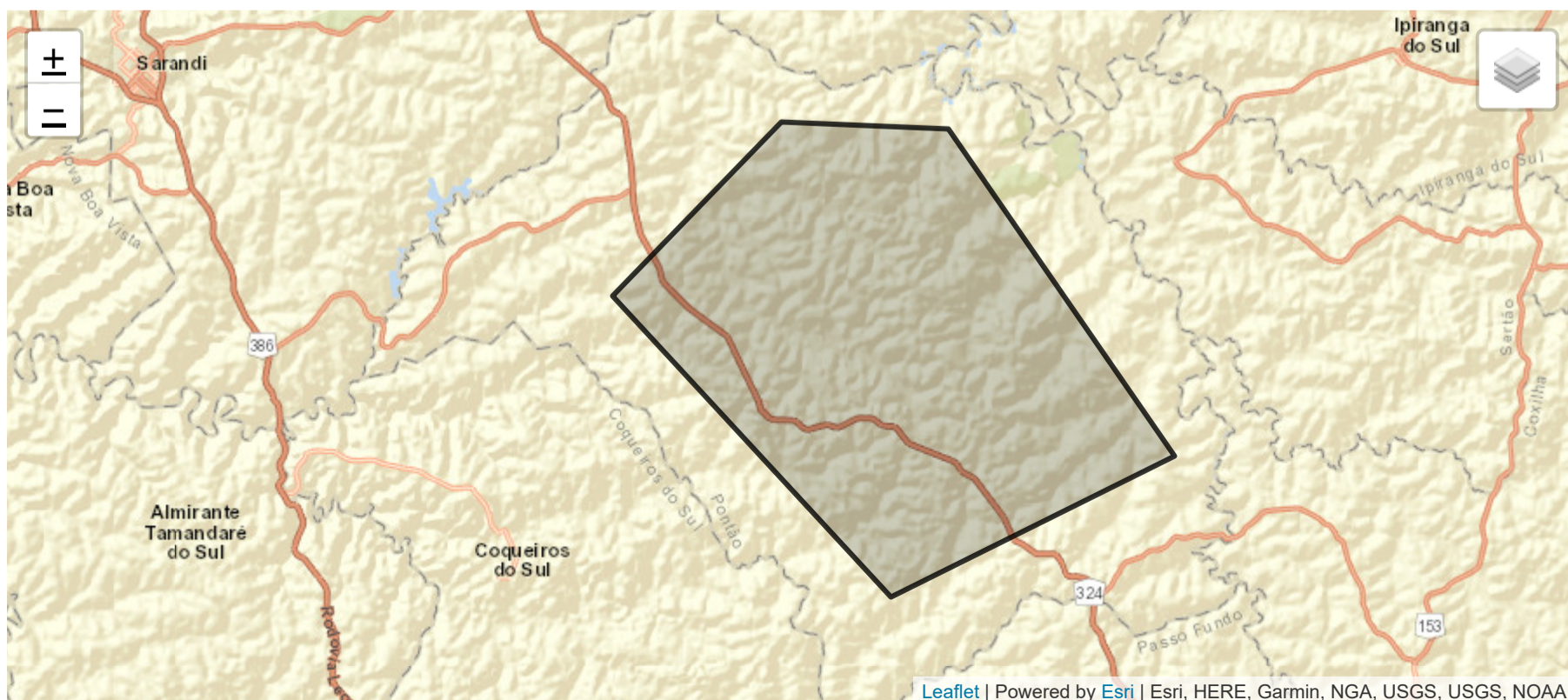

Leaflet | Powered by Esri | Esri, HERE, Garmin, NGA, USGS, USGS, NOAA

Informações relevantes: o longo período de estiagem, sem a ocorrência de chuva significativas tem impacto diretamente as famílias de pequenos produtores rurais, que tem na agricultura familiar o seu meio de subsistência, além disso o impacto econômico na arrecadação municipal, considerando o setor agropecuário como a principal fonte de produção de economia.

Identificação dos possíveis danos - 6.1

Nº de residências: 882

Nº de afetados: 3528

Nº de prédios públicos: 0

Características da Área Afetada: RURAL_E_URBANA

Pontos sensíveis - 6.1.1

Identificação:

Tipo: Residencial

Descrição: Habitação unifamiliar

DOCUMENTOS

Nome	Descrição	Ação
Nenhum documento foi anexado.		

CLASSIFICAÇÃO DO RISCO - 7

Tipo de Risco: Epidemias, Doenças infecciosas virais

Histórico da recorrência: Ocorreu nos anos de 2020,2021,2022

Área de Risco - 7.1

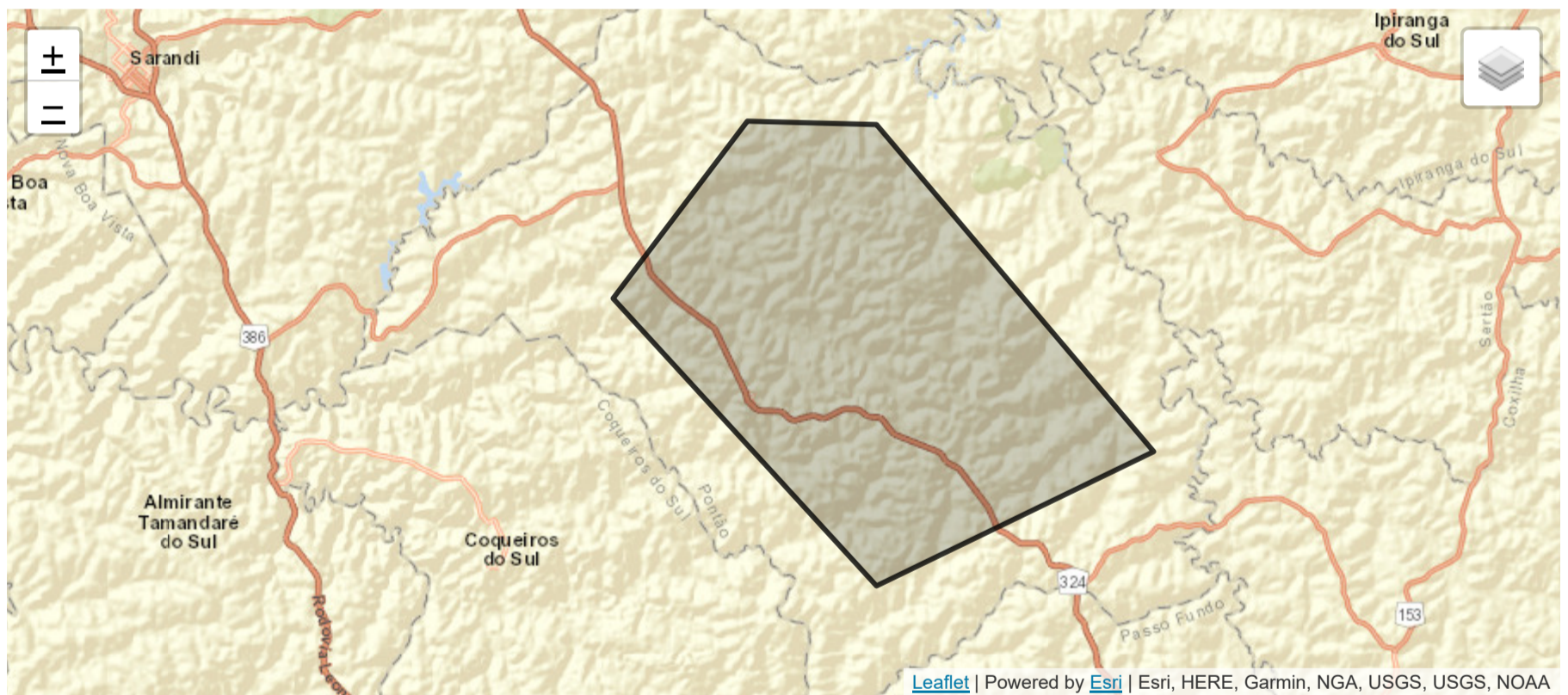

Informações relevantes: Pandemia de Covid 19

Identificação dos possíveis danos - 7.1

Nº de residências: 0

Nº de afetados: 408

Nº de prédios públicos: 0

Características da Área Afetada: RURAL_E_URBANA

Pontos sensíveis - 7.1.1

Identificação:

Tipo: Locais de reunião de público

Descrição: Recreação pública

DOCUMENTOS

Nenhum documento foi anexado.

Atividades de Resposta e Responsáveis

ATIVIDADES DE RESPOSTA E RESPONSÁVEIS - 1

Ações a serem desenvolvidas

Avaliar a extensão dos danos materiais
Dar assistência aos desabrigados e desalojados
Restabelecer a limpeza urbana
Restabelecer os serviços essenciais
Promover a reconstrução das residências afetadas
Tipo de risco: Tempestade Local, Convectiva, Tornados

Dados do Titular

Nome: Everton Oliveira
Cargo/Função: Coordenador da Defesa Civil
E-mail: meioambiente@pontao.rs.gov.br

Órgão/Instituição: Prefeitura Municipal de Pontão
Telefone/Celular: (54) 98405-2479

Dados do Suplente

Nome: Alexandre Villes
Cargo/Função: Secretario de Obras
E-mail: obras@pontao.rs.gov.br

Órgão/Instituição: Prefeitura Municipal de Pontão
Telefone/Celular: (54) 3308-1937

ATIVIDADES DE RESPOSTA E RESPONSÁVEIS - 2

Ações a serem desenvolvidas

Avaliar a extensão dos danos materiais
Dar assistência aos desabrigados e desalojados
Organizar o recebimento e distribuição de doações de ajuda humanitária
Avaliar a extensão dos danos ambientais
Restabelecer a limpeza urbana
Restabelecer os serviços essenciais
Tipo de risco: Tempestade Local, Convectiva, Granizo

Dados do Titular

Nome: Everton Oliveira
Cargo/Função: Coordenador da Defesa Civil
E-mail: meioambiente@pontao.rs.gov.br

Órgão/Instituição: Prefeitura Municipal de Pontão
Telefone/Celular: (54) 98405-2479

Dados do Suplente

Nome: Alexandre Villes
Cargo/Função: Secretario de Obras
E-mail: obras@pontao.rs.gov.br

Órgão/Instituição: Prefeitura Municipal de Pontão
Telefone/Celular: (54) 3316-3227

ATIVIDADES DE RESPOSTA E RESPONSÁVEIS - 3

Ações a serem desenvolvidas

Realizar a remoção de pessoas das áreas de risco

Realizar atividades de busca, resgate e salvamento
Avaliar a extensão dos danos materiais
Dar assistência aos desabrigados e desalojados
Organizar o recebimento e distribuição de doações de ajuda humanitária
Restabelecer a limpeza urbana
Promover a reconstrução das residências afetadas
Tipo de risco: Enxurradas

Dados do Titular

Nome: Everton Oliveira
Cargo/Função: Coordenador de Defesa Civil
E-mail: meioambiente@pontao.rs.gov.br

Órgão/Instituição: Prefeitura Municipal de Pontão
Telefone/Celular: (54) 98405-2479

Dados do Suplente

Nome: Alexandre Villes
Cargo/Função: Secretario de Obras
E-mail: obras@pontao.rs.gov.br

Órgão/Instituição: Prefeitura Municipal de Pontão
Telefone/Celular: (54) 3316-3227

ATIVIDADES DE RESPOSTA E RESPONSÁVEIS - 4

Ações a serem desenvolvidas

Avaliar a extensão dos danos materiais
Dar assistência aos desabrigados e desalojados
Organizar o recebimento e distribuição de doações de ajuda humanitária
Restabelecer suprimento e distribuição de água potável
Restabelecer a limpeza urbana
Tipo de risco: Tempestade Local, Convectiva, Vendaval

Dados do Titular

Nome: Everton Oliveira
Cargo/Função: Coordenador Defesa Civil
E-mail: meioambiente@pontao.rs.gov.br

Órgão/Instituição: Prefeitura Municipal de Pontão
Telefone/Celular: (54) 98405-2479

Dados do Suplente

Nome: Alexandre Villes
Cargo/Função: Secretario de Obras
E-mail: obras@pontao.rs.gov.br

Órgão/Instituição: Prefeitura Municipal de Pontão
Telefone/Celular: (54) 3316-3227

ATIVIDADES DE RESPOSTA E RESPONSÁVEIS - 5

Ações a serem desenvolvidas

Avaliar a extensão dos danos materiais
Dar assistência aos desabrigados e desalojados
Organizar o recebimento e distribuição de doações de ajuda humanitária
Avaliar a extensão dos danos ambientais
Restabelecer a limpeza urbana
Restabelecer os serviços essenciais
Tipo de risco: Tempestade Local, Convectiva, Chuvas Intensas

Dados do Titular

Nome: Everton Oliveira
Cargo/Função: Coordenador Defesa Civil
E-mail: meioambiente@pontao.rs.gov.br

Órgão/Instituição: PM de Pontão
Telefone/Celular: (54) 98405-2479

Dados do Suplente

Nome: Alexandre Villes
Cargo/Função: Secretario de Obras
E-mail: obras@pontao.rs.gov.br

Órgão/Instituição: PM de Pontão
Telefone/Celular: (54) 3316-3227

ATIVIDADES DE RESPOSTA E RESPONSÁVEIS - 6

Ações a serem desenvolvidas

Organizar o recebimento e distribuição de doações de ajuda humanitária
Avaliar a extensão dos danos materiais
Restabelecer suprimento e distribuição de água potável
Avaliar a extensão dos danos ambientais
Tipo de risco: Seca, Estiagem

Dados do Titular

Nome: Everton Oliveira
Cargo/Função: Coordenador Defesa Civil
E-mail: meioambiente@pontao.rs.gov.br

Órgão/Instituição: PM de Pontão
Telefone/Celular: (54) 98405-2479

Dados do Suplente

Nome: Alexandre Villes
Cargo/Função: Secretario de Obras
E-mail: obras@pontao.rs.gov.br

Órgão/Instituição: PM de Pontão
Telefone/Celular: (54) 3316-3227

ATIVIDADES DE RESPOSTA E RESPONSÁVEIS - 7

Ações a serem desenvolvidas

Iniciar o Socorro às vítimas
Mobilizar rede de assistência social para atendimento às vítimas
Prestar apoio médico às operações, providenciando ajuda de urgência
Tipo de risco: Epidemias, Doenças infecciosas virais

Dados do Titular

Nome: Thiago Elias Jeorgens
Cargo/Função: Secretario de Saúde
E-mail: saude@pontao.rs.gov.br

Órgão/Instituição: PM de Pontão
Telefone/Celular: (54) 3308-1905

Dados do Suplente

Nome: Jenaina
Cargo/Função: Enfermeira Chefe
E-mail: saude@pontao.rs.gov.br

Órgão/Instituição: PM de Pontão
Telefone/Celular: (54) 99613-5241

Abrigos

ABRIGOS - 1

Tipo: GINASIO
Responsável: Altemir Mocelin
Endereço: José Lápido, 100
Telefone fixo: (54) 3308-1905
Latitude: -52.677928396748214

Nome: Ginásio Municipal de Pontão
Telefone do Responsável: (54) 99977-1942
Telefone celular: (54) 99977-1942
Longitude: -28.05937499421986

Estrutura

Área Construída(m²): 1536

Área disponível para alojamento(m²): 1300

1. Sala de apoio para triagem/assistência social: não
2. Sala de apoio para atendimento médico: não
3. Banheiros: não - (masculinos: 1, femininos: 1)
4. Área de Estacionamento: não
5. Local para pouso de aeronave: não
6. Cozinha: não
7. Refeitório: não
8. Área de depósito: não
9. Banheiros Químicos: não
10. Abrigo para animais: não

Documentos

Nome	Ação
------	------

Nenhum documento foi anexado.

Serviços

Segurança: não
Limpeza: não

ABRIGOS - 2

Tipo: ESCOLA

Responsável: Cidiane Aparecida de Souza

Endereço: Luiz Mourinho, 100

Telefone fixo: (54) 3308-1905

Latitude: -52.677372943778735

Nome: EMEF Alberto Torres

Telefone do Responsável: (54) 3308-1905

Telefone celular: (54) 3308-1905

Longitude: -28.059185638548673

Estrutura

Área Construída(m²): 1536

Área disponível para alojamento(m²): 1300

1. Sala de apoio para triagem/assistência social: não
2. Sala de apoio para atendimento médico: não
3. Banheiros: não - (masculinos: 1, femininos: 1)
4. Área de Estacionamento: não
5. Local para pouso de aeronave: não
6. Cozinha: não
7. Refeitório: não
8. Área de depósito: não
9. Banheiros Químicos: não
10. Abrigo para animais: não

Documentos

Nome	Ação
------	------

Nenhum documento foi anexado.

Serviços

Segurança: não
Limpeza: não

SERVIÇOS DE SAÚDE - 1

Nome: UBS

Latitude: -52.680376722855634

Tipo: Posto de Saúde

Responsável: Thiago Elias Jorgens

Longitude: -28.05450844759983

Privado: Não

Celular: (54) 99613-5241

Estrutura física

Nº de leitos - internação:

UTI pediátrica: Não

Nº de leitos - UTI:

Emergência: Não

Estrutura móvel

Ambulâncias Tipo A: 1

Ambulâncias Tipo C:

Ambulâncias Tipo B:

Ambulâncias Tipo D:

SEGURANÇA PÚBLICA - 1

Tipo: Brigada Militar

Latitude: -52.67916108110219

Responsável: João Itamar Mello

Órgão: Estadual

Longitude: -28.05718347778462

Celular: (54) 98449-4138

Estrutura

Tem instalações no município: Sim

Quantidade de Agentes de Segurança: 5

TRANSPORTES, MÁQUINAS E EQUIPAMENTOS - 1

Tipo: Micro-ônibus

Alocado em: Secretaria de Educação

Capacidade: 20

Latitude: -52.67737204432815

Responsável: Cidiane Aparecida de Souza

Órgão: PM Pontão

Quantidade: 1

Longitude: -28.057064832242084

Celular: (54) 3308-1900

ESTOQUE EMERGENCIAL DO MUNICÍPIO

O município possui Estoque e/ou Ata de registro de preço: Não

Item 1

Item:

Outro:

Quantidade:

Possui estoque: Não

Possui ARP: Não

Operações e Controle

AVISOS

Internet, Carro de som, Radio, Sino da Igreja,

ALERTAS

Responsável: Everton Oliveira

Telefone/Celular: (54) 98405-2479

Alerta:

Coordenador Municipal da Defesa Civil

ALARMES

Responsável: Everton Oliveira

Telefone/Celular: (54) 98405-2479

Alarme:

Coordenador Municipal da Defesa Civil

ACIONAMENTO DE RECURSOS

Responsável: Everton Oliveira

Telefone/Celular: (54) 98405-2479

Acionamento:

Coordenador Municipal da Defesa Civil

DESMOBILIZAÇÃO

Responsável: Velton Vicente Hahn

Telefone/Celular: (54) 3308-1900

Desmobilização:

Prefeito Municipal